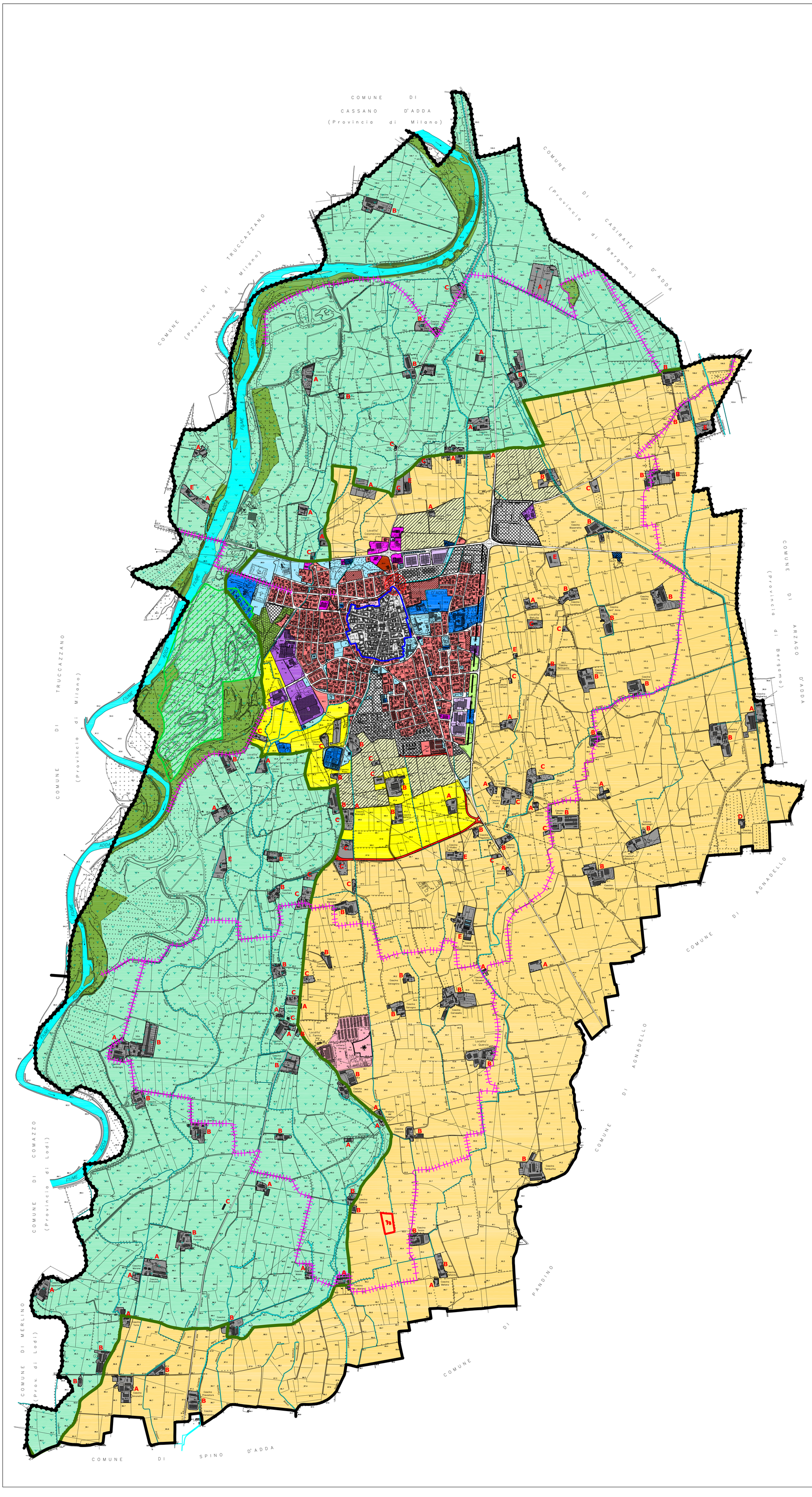

LEGENDA

AMBITI CONSOLIDATI		
Ambito storico		art. 61
Ambiti residenziali estensivi		art. 68
Ambiti soggetti a permesso di costruire convenzionato		art. 68
Ambiti soggetti a permesso di costruire convenzionato con volumetria assegnata da sentenza TAR di Brescia n. 433/2007	*	art. 68
Ambiti residenziali di riqualificazione	PRn	art. 69
Edifici di matrice rurale in ambito consolidato		art. 70
Ambiti residenziali a bassa densità		art. 67
Ambiti artigianali - industriali		art. 72
Ambiti commerciali - terziari		art. 73
Ambiti commerciali - terziari - ricettivo - residenziale	R	art. 73
Ambiti produttivi - misti		art. 74
Ambiti per servizi di interesse pubblico		art. 75
Ambiti per servizi di interesse collettivo		art. 82
AMBITI AGRICOLI		
Ambiti agricoli a vocazione produttiva		art. 95
Ambiti agricoli periurbani di funzione ecologica		art. 96
Ambiti agricoli ambientali		art. 94
Edifici e complessi edilizi in ambito agricolo		art. 97
Edificio o complesso agricolo	A	
Edificio o complesso agricolo con attività zootecnica	B	
Edificio o complesso agricolo esclusivamente residenziale	C	
Edificio o complesso agricolo in trasformazione	D	
Altro	E	
Ambiti zootecnici intensivi		art. 98
Impianto di dissociazione molecolare		art. 98
AMBITI DELLA MOBILITA'		
Rete stradale		art. 89
Rete ciclopedonale		art. 90
Ambiti per la viabilità di progetto		art. 91
Attrezzature ed impianti per la mobilità		art. 92
AMBITI DI SALVAGUARDIA		
Ambiti interni al Parco Adda Sud		art. 99
Ambito di particolare rilevanza ambientale		art. 100
Ambiti delle acque superficiali		art. 101
Ambiti di mitigazione della rete stradale		art. 102
AMBITI DIVERSI		
Ambiti di trasformazione		art. 103
Ambito del "Parco della preistoria"		art. 104
ELEMENTI LINEARI E CONFINI		
Perimetro centro storico		
Confine parco Adda Sud		
Confine comunale		
Confine provinciale		
Piano attuativo vigente		

Piano di Governo del Territorio

COMUNE DI RIVOLTA D'ADDA

provincia di cremona

inquadramento territoriale della tavola

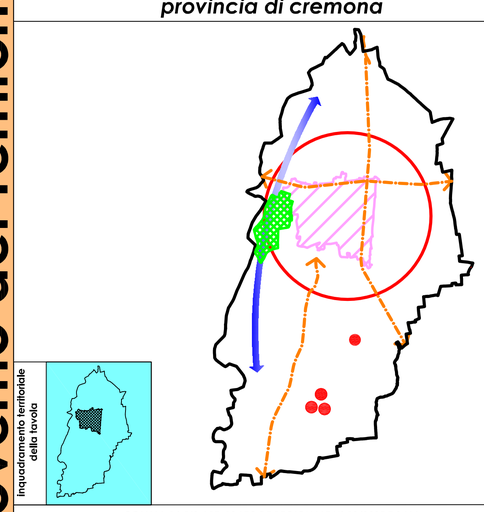

DdP PdS PdR QC VAS

COMMA 14-BIS ART. 13 LEGGE REGIONALE N° 12/2005 E S.M.I.
CORREZIONE DI ERRORI MATERIALI E RETTIFICA DEGLI ATTI DI P.G.T.
NON COSTITUENTI VARIANTE AGLI STESSI E RECEPIMENTO DOCUMENTALE DELLE OSSERVAZIONI APPROVATE

titolo

PIANO DELLE REGOLE

CLASSIFICAZIONE DEL TERRITORIO COMUNALE

Vice Sindaco
(Ivan Losio)
Assessore al territorio
(Cesare Banholzer Facchetti)
Responsabile area tecnica
(Domenico Angelo Citto)

Il Gruppo di Progetto
LUCA MENICI (responsabile)
MARCO BANDERALI (consulente urbanistico)
ROBERTO BERTOLI (coadiutore del responsabile)
Ambiente e Paesaggio
GIANLUCA VICINI
Aspetti Geologici
ALBERTO SOREGAROLI
Collaboratori
DIANA OGLIARI
LUCA FESTA
MARCO PICCO
Componenete Commerciale
MAURO ANZINI

timbro

Adozione	Delibera C.C. n. 18 del 28/05/2009	Tav. N.	Scala
Approvazione	Delibera C.C. n. 35 del 30/10/2009	M.1.a	1:10.000
			Data

LEGENDA SIMBOLI CARTIGLIO:
DdP - DOCUMENTO DI PIANO PdS - PIANO DEI SERVIZI PdR - PIANO DELLE REGOLE
QC - QUADRO CONOSCITIVO VAS - VALUTAZIONE AMBIENTALE DI SOSTENIBILITA'