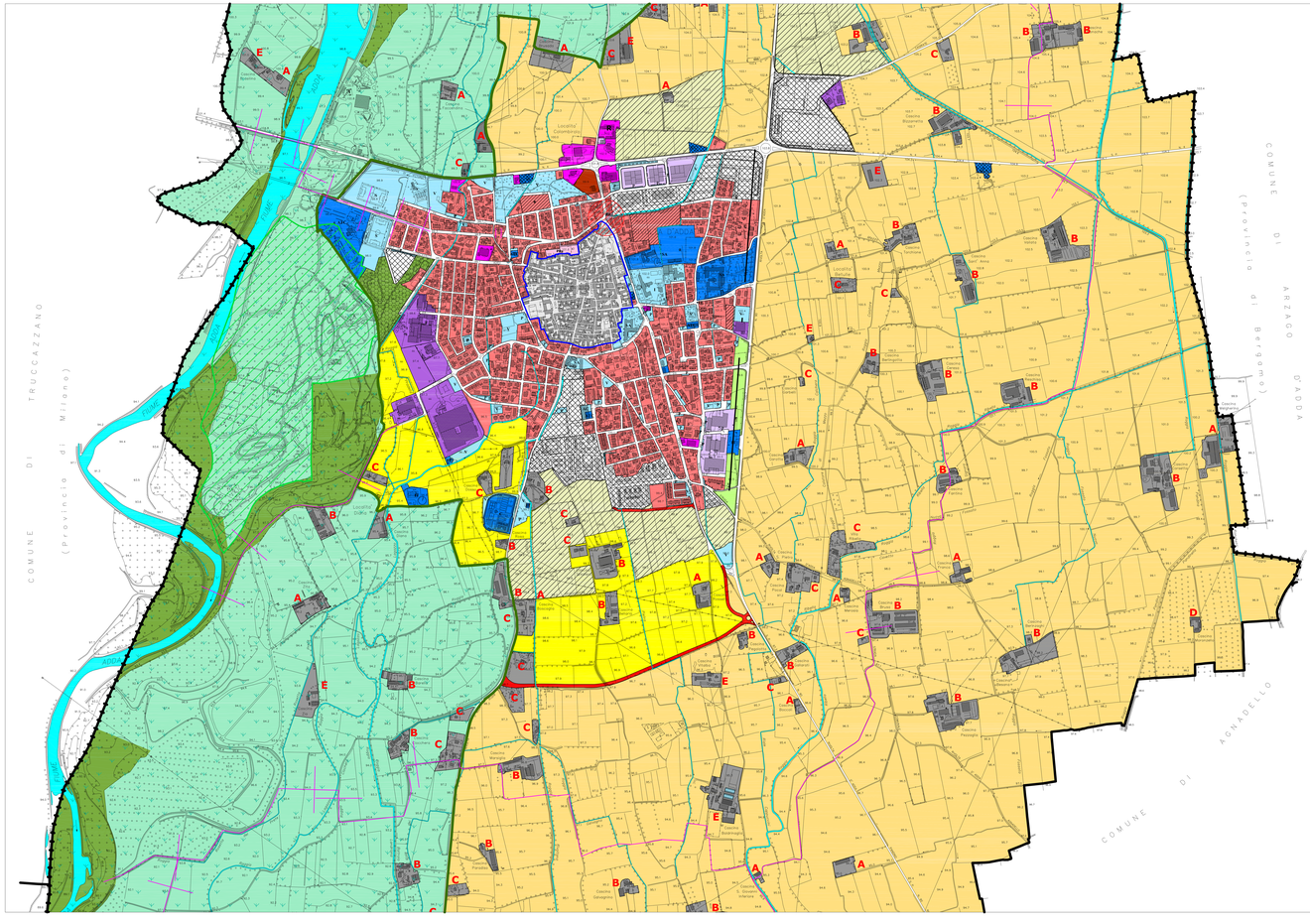

LEGENDA

AMBITI CONSOLIDATI		
Ambito storico		art. 61
Ambiti residenziali estensivi		art. 68
Ambiti soggetti a permesso di costruire convenzionato		art. 68
Ambiti soggetti a permesso di costruire convenzionato con volumetria assegnata da sentenza TAR di Brescia n. 433/2007	*	art. 68
Ambiti residenziali di riqualificazione	PRn	art. 69
Edifici di matrice rurale in ambito consolidato		art. 70
Ambiti residenziali a bassa densità		art. 67
Ambiti artigianali - industriali		art. 72
Ambiti commerciali - terziari		art. 73
Ambiti commerciali - terziari - ricettivo - residenziale	R	art. 73
Ambiti produttivi - misti		art. 74
Ambiti per servizi di interesse pubblico		art. 75
Ambiti per servizi di interesse collettivo		art. 82
AMBITI AGRICOLI		
Ambiti agricoli a vocazione produttiva		art. 95
Ambiti agricoli periurbani di funzione ecologica		art. 96
Ambiti agricoli ambientali		art. 94
Edifici e complessi edilizi in ambito agricolo		art. 97
Edificio o complesso agricolo	A	
Edificio o complesso agricolo con attività zootecnica	B	
Edificio o complesso agricolo esclusivamente residenziale	C	
Edificio o complesso agricolo in trasformazione	D	
Altro	E	
Ambiti zootecnici intensivi		art. 98
Impianto di dissociazione molecolare		art. 98
AMBITI DELLA MOBILITA'		
Rete stradale		art. 89
Rete ciclopedonale		art. 90
Ambiti per la viabilità di progetto		art. 91
Attrezzature ed impianti per la mobilità		art. 92
AMBITI DI SALVAGUARDIA		
Ambiti interni al Parco Adda Sud		art. 99
Ambito di particolare rilevanza ambientale		art. 100
Ambiti delle acque superficiali		art. 101
Ambiti di mitigazione della rete stradale		art. 102
AMBITI DIVERSI		
Ambiti di trasformazione		art. 103
Ambito del "Parco della preistoria"		art. 104
ELEMENTI LINEARI E CONFINI		
Perimetro centro storico		
Confine parco Adda Sud		
Confine comunale		
Confine provinciale		
Piano attuativo vigente		

Piano di Governo del Territorio

COMUNE DI RIVOLTA D'ADDA

provincia di cremona

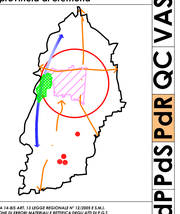

COMMA 14 BIS ART. 13 LEGGE REGIONALE N° 12/2005 E S.M.I.
VARIANTE AGLI ATTI DI PGT ESCLUSIVAMENTE PER ADEGUAMENTO
NON COSTituisce VARIANTE AGLI ATTI DI PGT DOCUMENTAZIONE DELLE OSSERVAZIONI APPROVATE

Titolo: PIANO DELLE REGOLE

CLASSIFICAZIONE DEL TERRITORIO COMUNALE

Responsabile del Procedimento
(Dott. Ing. Gianluigi Pezzoni)

Vice Sindaco
(Rosy Loiodice)

Assessore al territorio
(Cesare Bonfiglio Fiorilli)

Responsabile area tecnica
(Domenico Angelo Cifro)

Consulenza Urbanistica
(Arch. Pier Luigi Cocchi)
(Arch. Cristina Cocchi)
(Arch. Alessandro Cocchi)
(Arch. Alessandro Bertolotti)
(Arch. Alessandro Bertolotti)
(Arch. Alessandro Bertolotti