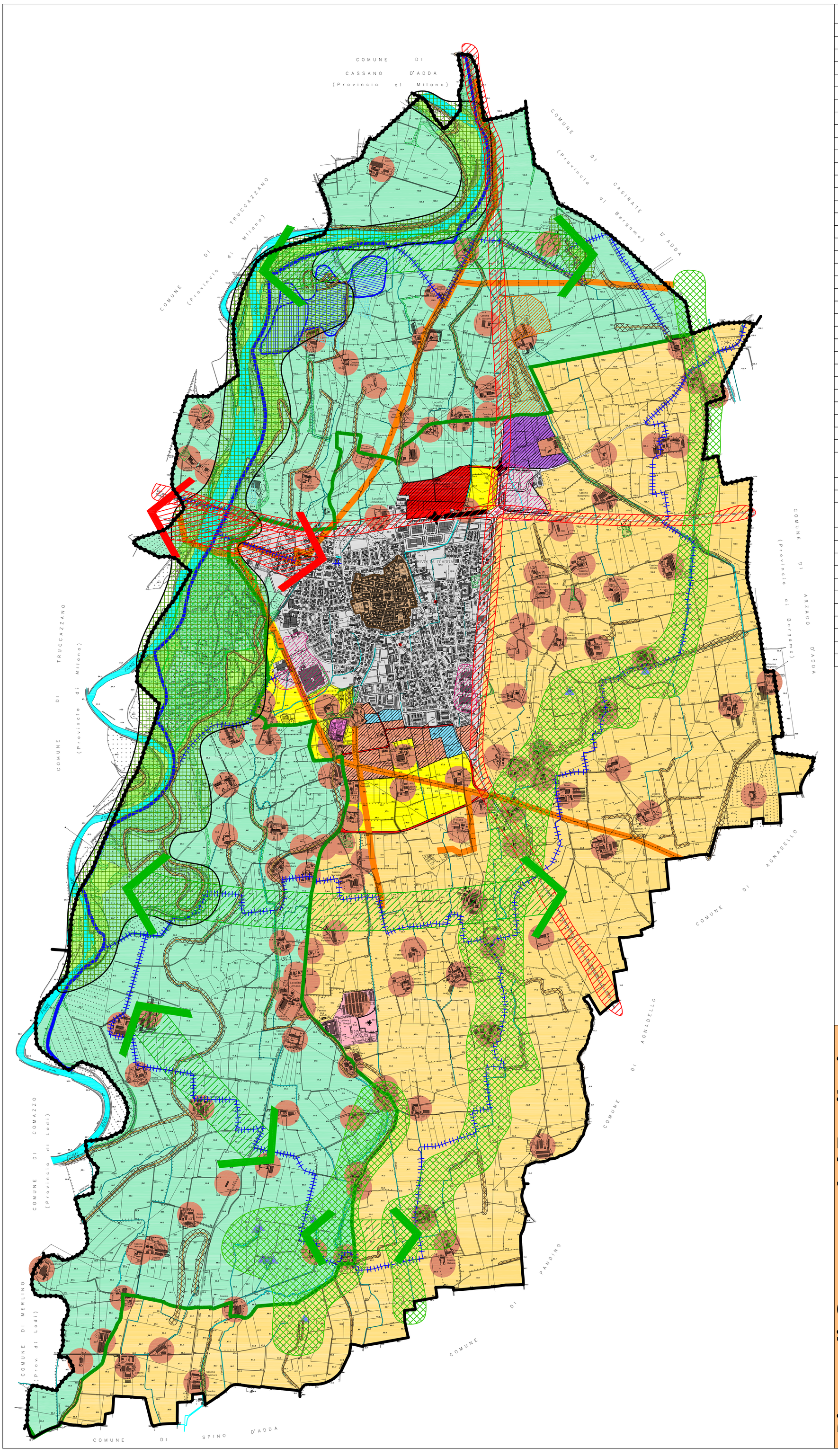

LEGENDA

AMBITI AGRICOLI	
Ambiti agricoli a vocazione produttiva	
Ambiti agricoli periurbani di funzione ecologica	
Ambiti agricoli di valenza ambientale	
Attività zootecniche intensive	
Edifici e complessi edilizi in ambito agricolo	
AMBITI DEL TESSUTO EDIFICATO	
Ambito storico	
Ambiti urbanizzati	
Cimitero	
Depuratore	
AMBITI DI TRASFORMAZIONE	
Ambiti di trasformazione residenziale	
Ambiti di trasformazione commerciale	
Ambiti di trasformazione industriale	
Standards di qualità entro ambiti di trasformazione	
AMBITI DELLA MOBILITA'	
Viabilità principale esistente	
Viabilità di progetto	
Percorsi ciclopedonali - esistenti	
Percorsi ciclopedonali - progetto di integrazione ambientale	
Nodi di intersezione della mobilità	
Riqualificazione funzionale	
Impianti tecnologici - produzione energie da fonti rinnovabili	
AMBITI SOGGETTI A VINCOLO/PIANIFICAZIONE SOVRAORDINATA	
Ambiti estrattivi esistenti	
Ambiti estrattivi di progetto	
Ambiti naturalistici di rispetto monumentale	
Elementi fondanti del paesaggio	
Pozzi	
Teste di fontanili	
RISORSE NATURALI E PAESAGGISTICHE (SENSIBILITA' E CRITICITA')	
Progetto tutela della rete ecologica	
Progetto ricostruzione e valorizzazione corridoi ecologici	
Progetto ricostruzione dei corridoi ecologici Punti di criticità ambientale	
Progetto ambiti di interesse paesaggistico - connessioni ambientali	
Progetto ambiti di interesse paesaggistico	
Progetto di cotruzione di elementi per la preservazione della rete ecologica - criticità e interferenze con la rete della mobilità	
Progetto difesa e ricostruzione elementi fondanti - lineari	
Progetto difesa e ricostruzione elementi fondanti - areali	
Parco della Preistoria	
Interferenze nel tessuto edificato	
ELEMENTI LINEARI E CONFINI	
Reticolo idrico superficiale	
Fiume Adda	
Metanodotto	
Confine parco Adda Sud	
Confine comunale	
Confine provinciale	

Piano di Governo del Territorio

COMUNE DI RIVOLTA D'ADDA

provincia di cremona

Inquadramento territoriale della tavola

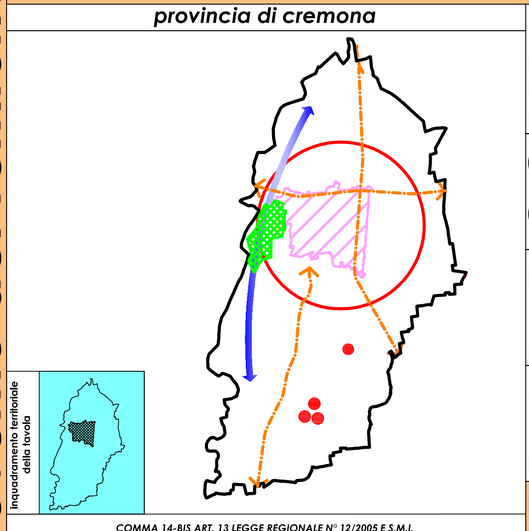

DdP PdS PdR QC VAS

COMMA 14-BIS ART. 13 LEGGE REGIONALE N° 12/2005 E S.M.I.
CORREZIONE DI ERRORI MATERIALI E RETTIFICA DEGLI ATTI DI P.G.T.
NON COSTITUENTI VARIANTE AGLI STESSI E RECEPIMENTO DOCUMENTALE DELLE OSSERVAZIONI APPROVATE

titolo

DOCUMENTO DI PIANO

INDICAZIONI DI PIANO

Vice Sindaco
(Ivan Losio)
Assessore al territorio
(Cesare Banholzer Facchetti)
Responsabile area tecnica
(Domenico Angelo Citto)

Il Gruppo di Progetto
LUCA MENCI (responsabile)
MARCO BANDERALI (consulente urbanistico)
ROBERTO BERTOLI (coadiutore del responsabile)
Ambiente e Paesaggio
GIANLUCA VICINI
Aspetti Geologici
ALBERTO SOREGAROLI
Collaboratori
DIANA OGLIARI
LUCA FESTA
MARCO PICCO

Componente Commerciale
MARCO ANZINI

timbro

Adozione	Delibera C.C. n. 18 del 28/05/2009	Tav. N.	Scala	
Approvazione	Delibera C.C. n. 35 del 30/10/2009	F.1	1:10.000	Data

LEGENDA SIMBOLI CARTIGLIO:
DdP - DOCUMENTO DI PIANO PdS - PIANO DEI SERVIZI PdR - PIANO DELLE REGOLE
QC - QUADRO CONOSCITIVO VAS - VALUTAZIONE AMBIENTALE DI SOSTENIBILITA'